Date: Subject:

عسل خبازیان — تکلیف ۲۴ — دوازدهم دختر B — ★ اگه یه روز یکی بگه احمقانه ترین تکلیفی که تو این ۳ سال نوشتی کدومه قطعا همین تکلیفه

۱۶/۷۵

۱- تناسب اشتباهشو اصلا نکردم براهمین چرت شد

حوصله توضیح هم ندارم

اگه بگم گفته خط مماس در نقطه (۳و۵) جذب یعنی وقتی $x=3$ $y=5$ حالا $f'(3)$ یعنی شیب خط مماس تو ی نقطه ۳ خط مماس شو که گفته این خطس فقط باید شیبشو بدست بیاریم ← که $\frac{\Delta y}{\Delta x}$ میشه

خط مماس بر f در $(3,5)$

$f'(3)=?$

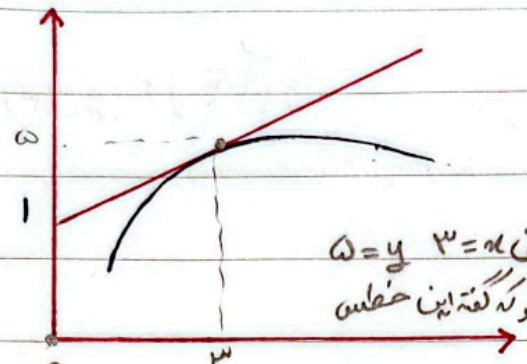

$\frac{\Delta y}{\Delta x}=f'$ ↳ $\frac{5-1}{3-0}=\frac{4}{3}$ ②

۲- خط مماس بر $f(x)$ از نقاط $(1,1-)$ و $(2,2)$ گذشته $f(5)=?$ $f(x)=\sqrt{ax-1}$

مشتق $\sqrt{ax-1}$ میشه $\frac{a}{2\sqrt{ax-1}}$ شایدی جداچون مشتق $\sqrt{u}$ میشه $\frac{u'}{2\sqrt{u}}$ حالا نقاط مسئولی که داده باید روا ون خطا باشه که شیبش مشتق ۱ بوده یعنی در واقع تو ی معادله ی $y=\frac{a}{2\sqrt{ax}}(x)+b$ باید صدق کنه هر ۲ تا رامیزاریم

$\frac{2a}{2\sqrt{2a-1}}+b=2$

$\frac{-1a}{2\sqrt{-a-1}}+b=1$

اول دامنه a هارو پیدا کنیم $2a-1>0$ $a>\frac{1}{2}$ I

دامنه باگ داره یا من خرم؟ $-a-1>0$ $a<-1$ II

(۱/۵)

← چرا دامنه ی مشتق صاب لیم؟ ::

۳- معادله خط مماس بر $f(1)$ ← $4y-3x=n$

عام نمی دونم چقدر اعتماش کنه دترمینال بگیرم ولی خب

| 1 0 | (m 1) | 1 3 |

(۲×۲ میشه ۴)

شیب برده $\frac{n+3x}{4}=y \to \frac{3}{4}$

$f(x)=\frac{x^2+mx+1}{x+3}$ $f(1)=\frac{1+m+1}{4}=\frac{3}{4}$ $2+m=4$ $m=2$

$f(x)=\frac{x^2+2x+1}{x+3}$ $x=1$ $1=\frac{3(1)+n}{4}$ $n=1$ ②

$m^2+m=?$ $3^{2+m}=\frac{3^2}{3^4}$

$f(x)=\frac{x^2+4x+3m-1}{(x+3)^2}$ $x=1$ ②

در ازای ۱ هم y معادله خط مماس و هم تابع یکیه چون بر هم مماسند یا هون یه نقطه بر خورد با اون x دارند پس تو اون نقطه $(y$ و $x)$ برا شون یکیه

۴- $f(x)=\frac{27-\sin^3 x}{9-\sin^2 x}$ & $g(x)=\frac{3}{3+\sin x}$ $3g'(\frac{5\pi}{3})-f'(\frac{5\pi}{3})=?$

از اونجا که عبارتامون یکم زیادی چندتا به عددن ترجیحیه یه کاری کنم مشتق عبارت ساده تری بگیرم هم چون اعداد داده شده به عنوان x یک تتا و هم چون مضاعف احتمالا مشتق تقسیم بود، ولی خب حالا باید اول ببینیم چقدر میشه سادش کرد اسم انتخابی گنتیم

$3g'-f'=(3g-f)'$ باید چون پریم دارند از مضارب بریم

$\frac{(3-\sin x)(9+\sin^2 x+3\sin x)}{(3-\sin x)(3+\sin x)}$

$\frac{9-9-\sin^2 x-3\sin x}{3+\sin x}=\frac{-\sin x(\sin x+3)}{3+\sin x}$ مشتق → $-\cos x$ ② $\frac{\pi}{3}$ $=-\frac{1}{2}$

Date: Subject:

عسل خبازیان — تکلیف ۲۴ — دوازدهم دختر B

۵- $f(x)=-\frac{1}{\sqrt[5]{x+|x|}}$ & $g(x)=\frac{1}{x^5+|x^5|}$ $\quad g(\sqrt[5]{2})f'(g(\sqrt[5]{3}))=?$

همرسری اسکلم ۲ بار تکلیف بود.. ۱ بار شبیهش تو امتحان تو Q۱ هم ۳ بار خواستش کردم نه بعد دیگه خواهشا این سوال؟؟

اون که داد با جمله شبیه $(fog)'(x)$ پس بریم یه fog بسازیم خب x تابعه تو خروجی ۱ بوده پس $g(x)$ حالا بریم سراغ $g(x)=\frac{1}{2x^5}$ بزرگتر از ۰ بوده

fog ساختن با جایگذاری xهای $f(x)$ g بزاریم که خب + بوده g مون پس $\leftarrow \frac{-1}{\sqrt[5]{2x}} \leftarrow \frac{-1}{\sqrt[5]{\frac{2\times1}{2x^5}}} = -x$

حالا مشتق $\rightarrow -1$ ✓ (۲)

۶- $f(x)=\left(\frac{-1+\sin x}{1+\sin x}\right)^2$ $\quad f(x)=xg(x)+1$ $\quad \lim_{x\to0} g(x)=?$ $\quad 1\times g'(x)=?$

خب یه Hop اون روی خواسته سوال شد ✓ خب پس کلا بریم تو کار مشتق گرفتن که جایی g پیدا کنیم اینکه مشتق بگیریم f تو عبارتمون پیدا میشه 0

اینم که فلش زدم مشتق می‌گیریم که f داشته باشیم بریم که مسیرو پیاده کنیم $f'(x)=xg'(x)+g(x)+0$

$f'(x)=2\times\frac{(\cos x)(1+\sin x)-(\cos x)(\sin x-1)}{(1+\sin x)^2}\times\left(\frac{-1+\sin x}{1+\sin x}\right)$ (۱/۲۵)

میتونی مثل تابع همه‌ی امثالش مشتق بگیری و بعدا مشتق $\sin x$ ضرب کنی

$\frac{2\cos x\,(1+\sin x-\sin x+1)}{(1+\sin x)^3}=\frac{2\times2}{1}=4=f'(x)$

نباید صورت سوال Hop میگرفتم غلط نیست ولی نیازم نیست

$f(x)=xg(x)+1 \Rightarrow f(0)=(0)(g'(x))+g(x) \Rightarrow g(x)=4$ ✓ جواب (۴) -4

15

۷- خط d موازی محور xها $\quad y=-x^2-1$ در ۲ نقطه قطع کرده که مماس‌های رسم شده از این ۲ نقطه عمودند

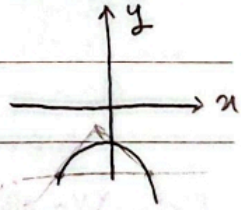

؟= فاصله d از مبدا مختصات

برا عمود بودن ۲ خط نیاز به شیباشون قرینه وعکس هم باشند وخب ما دونیم جنسشون از مشتق تابعمون میومد. شیبشو ازیه ورم اگه اشتباه نکنم این تابعه زوجه پس $f(-x)=f(x)$

$-f'(x)=f'(x)$

$\rightarrow f'(x)\times(-f'(x))=-1 \Rightarrow f'(x)=\pm1$

که خب میگیم فرق نداره برا حلمون چون قرینن یکیشون تو منفی ضرب میشه

$-2x=1$

$x=-\frac{1}{2}$ ← تو تابع به خاطر توان ۲ هم بازم بودن مشتقه که ایگنور کردیم حذف میشه $1-\left(-\frac{1}{2}\right)^2=-\frac{5}{4}$ (۲) ✓ چون موازی محور xهاست فاصلش همینه 20

۸- $f(x)=2\sqrt{x}(4x^2+3)$ ومماس بر $d=ax$ $\quad a=?$

خطمون از $(0,0)$ میگذره و حالا که $f(0)$ هم دقیقا از همین نقطه میگذره پس معلوم شد کجا مماس شدند بریم $f'(x)$ پیدا کنیم ← مشتق ضرب به

$\frac{2}{2\sqrt{x}}\times(4x^2+3)+2\sqrt{x}(8x)=\infty+0=\infty$ آیا شکلمون میتونه بشه $+\infty$ باشه ولی مشتق نداشته باشه؟ میدونم تو ریاضی میشه منظورمون بود تو این سوال نشده باید ۰

دامنه

اگر یک نقطه بین خط و منحنی مشترک باشه فقط به این معنی است که در آن نقطه برخورد دارند نه به این معنی که در آنجا هم مماس می‌شوند!

(۱/۵)

MAHAN

باید حتما از دو معادله مشتق گیری یا برابر قرار دادن و ... ۵

عسل خبازیان تکلیف ۲۴ دوازدهم دختر B

۹- $d=ax$ در نقطه A مماس بر $f(x)=\frac{\sqrt{x}}{-2x^2+x+1}$ $y_A=?$ اینسوال داریاست میشه فکرکنم قبلیو اشتباه حل کردم چون

متاسفانه اشتباهه :(

اگه طبق قبلی بریم A نقطه (۰ و ۰) بوده

۱۵/

۱۰- برام مبالغه بسمت

$\frac{2x}{\sqrt{x^2-1}}=g'(x)$ شق چپ $2\sqrt{5}$

مشتقش کم دنده براگیم کردنو به تنگ اذا خشتش یامن گ ف دام
راستی این سوالی که نوشته بودین خوب حل کردم فی دوسم
حالا چند تا تکالیف قبله توضیح دادم اعلی حل کرده من درخانوشتت

۱۵/ $f'(g)=3(2a1)^2a(1+0)=12$

$\frac{fog'(\frac{\sqrt{5}}{2})}{-48\sqrt{5}}=\frac{24\sqrt{5}}{-48\sqrt{5}}=-\frac{1}{2}$

$f(x)=(x[x])^3$ & $g(x)=\frac{1}{\sqrt{x^2-1}}$

$\frac{(fog)'(\frac{\sqrt{5}}{2})}{-48\sqrt{5}}=?$ $\frac{f'(g)\times g'(\frac{\sqrt{5}}{2})}{-48\sqrt{5}}$

$f'(x)=3(x[x])^2\times\underbrace{([x]+0)}_{\text{مشتق ضرب}}$

$g(x)=\frac{1}{\sqrt{\frac{1}{4}-1}}=2^-$

$g(x)\swarrow\frac{\sqrt{5}}{2}$

دلم میخواست روزی که نوشتن این سری تکالیفو شروع کردم زیرشن آهنگ بنویسم ولی فی خوام شد شه سرهیچی سرمست

۲

$m = \frac{۲-۱}{۲+۱} = \frac{۱}{۳} \rightsquigarrow f'(a) = \frac{a}{۲\sqrt{an-۱}} = \frac{۱}{۳} \rightsquigarrow ۳a = ۲\sqrt{an-۱}$

$\text{مماس} = y = \frac{۱}{۳}x + \frac{۴}{۳} \rightsquigarrow x+۴ = ۳\sqrt{an-۱} \rightsquigarrow x+۴ = \frac{۳a}{۲}(۳) = \frac{۹a}{۲}$

$x = ۴,۵a - ۴ \rightsquigarrow ۴,۵a - ۴ + ۴ = ۳\sqrt{a(۴,۵a-۴)-۱} \rightsquigarrow ۹a^۲ - ۱۴a - ۴ = ۰ \Rightarrow a = ۲ \checkmark$

$f(a) = \sqrt{۱۰-۱} = \sqrt{۹} = ۳$ ✓ $\quad$ یا $a = -\frac{۲}{۹}$ ✗

۴

$g(x) = \frac{f(x)-۱}{x} \rightarrow \lim_{x\to۰} g(x) = f'(۰)$

$f'(x) = \frac{۲}{(۱+۶\sin x)^۲} \times ۶\cos x \times ۲\left(\frac{۶\sin x - ۱}{۱+۶\sin x}\right) \rightarrow f'(۰) = \frac{۲}{۱} \times ۱ \times -۲ = -۴$

۸

$f(x) = ۸x^{\frac{۳}{۲}} + ۹x^{\frac{۱}{۲}} \rightarrow f'(x) = ۱۲x^{\frac{۳}{۲}} + ۴x^{-\frac{۱}{۲}}$

معادله‌ی خط مماس در نقطه‌ی $x = a$ برابر است با:

$y - ۲\sqrt{a}(۴a^۲ + ۳) = \frac{۱۲a^۲ + ۳}{\sqrt{a}}(x-a)$

$x, y = ۰ \rightsquigarrow -۲\sqrt{a}(۴a^۲+۳) = \frac{۱۲a^۲+۳}{\sqrt{a}}(-a) \rightsquigarrow ۲(۴a^۲+۳) = ۱۲a^۲ + ۳$

$۸a^۲ + ۶ = ۱۲a^۲ + ۳ \rightarrow ۴a^۲ = ۳ \rightarrow a = \pm\frac{۱}{۲} \rightsquigarrow a > ۰ \rightsquigarrow a = \frac{۱}{۲}$

$m = ۱۲\left(۲^{-۱} \times \frac{۳}{۲}\right) + ۴\left(۲^{-۱}\left(-\frac{۱}{۲}\right)\right) = ۸\sqrt{۲}$

۹

$y = mx \longrightarrow \dfrac{\sqrt{a}}{-2a^2+a+1} = ma \longrightarrow \dfrac{1}{-2a^2+a+1} = m\sqrt{a}$

$m\sqrt{a}(-2a^2+a+1) = 1 \longrightarrow -2m(a^{\frac{5}{2}}) + m(a^{\frac{3}{2}}) + m(a)^{\frac{1}{2}} = 1$ مشتق

$-5m(a^{\frac{3}{2}}) + \frac{3}{2}m(a^{\frac{1}{2}}) + \frac{m}{2}(a^{-\frac{1}{2}}) = 0$

$\frac{m}{2}(a^{-\frac{1}{2}})(-10a^2 + 3a + 1) = 0 \longrightarrow a = -\frac{1}{5}$ ق $a = \frac{1}{2}$ $(a>0)$ ✓

$f_{(a)} = \dfrac{\sqrt{2}}{-2(\frac{1}{4}) + \frac{1}{2} + 1} = \dfrac{\frac{\sqrt{2}}{2}}{1} = \boxed{\frac{\sqrt{2}}{2}}$

۱۰

$g(x) = (x^2-1)^{-\frac{1}{2}} \longrightarrow g'(x) = -\frac{1}{2}(2x)(x^2-1)^{-\frac{3}{2}}$

$g'(\frac{\sqrt{5}}{2}) = -\frac{1}{2}(\sqrt{5})(\frac{5}{4}-1)^{-\frac{3}{2}} \longrightarrow -\frac{\sqrt{5}}{2}\left(\frac{-2(-\frac{3}{2})}{1}\right) = -4\sqrt{5}$

$g(\frac{\sqrt{5}}{2}^-) = \dfrac{1}{\sqrt{\frac{5}{4}^- - 1}} = \dfrac{1}{\sqrt{\frac{1}{4}^-}} = \dfrac{1}{\frac{1}{2}^-} = 2^+$

$f'(2^+) = ((2x)^3)' = 24x^2 = 24 \times 4$

$fog'(\frac{\sqrt{5}}{2}^-) = -4\sqrt{5} \times 24 \times 4 \xrightarrow{\div -48\sqrt{5}} \dfrac{24 \times 4 \times -4\sqrt{5}}{-48\sqrt{5}} = 8$