۲۰ تست تدریس شده پایه دوازدهم دفترچه

۱) الف) $\lim_{x \to 2^+} [x] - x^3 = (2 \times 2) - 2^3 = 0$ ب) $\lim_{x \to 2^-} [x] - x^3 = (1 \times 2) - 2^3 = -4$ گزینه ۲

۲) الف) $\lim_{x \to 2^+} [x] - x^3 = (2 \times 2) - 2^3 = 0$ ب) $\lim_{x \to 2^-} [x] - x^3 = (1 \times 2) - 2^3 = -4$ گزینه ۲

۳) الف) $\lim_{x \to 2^+} [x - x^3] = [(2 \times 2) - 2^3] = [0^+] = 0$

ب) $\lim_{x \to 2^-} [x - x^3] = [0^-] = -1$ گزینه ۲

۴) الف) $\left[\lim_{x \to 2^+} x - x^3\right] = 0$ ب) $\left[\lim_{x \to 2^-} x - x^3\right] = 0$ گزینه ۲

همان جواب lim را درون قدر مطلق می‌گذاریم - چون از سمت چپ و راست تفاوتی ندارد

۵) الف) $\lim_{x \to 2} \frac{x - x^3}{x - 2}$ $\xrightarrow{x^+}$ $\frac{(2 \times 2) - 2}{2^+ - 2} = \frac{9}{0^+} = +\infty$ $\xrightarrow{x^-}$ $\frac{(2 \times 2) - 2}{2^- - 2} = \frac{9}{0^-} = -\infty$ گزینه ۵

ب) $\lim_{x \to 2} \frac{x - x^3}{(x - 2)^2}$ $\xrightarrow{x^+}$ $\frac{2 \times 2 - 2}{(2^+ - 2)^2} = \frac{9}{0^+} = +\infty$ $\xrightarrow{x^-}$ $\frac{2 \times 2 - 2}{(2^- - 2)^2} = \frac{9}{0^+} = +\infty$ گزینه ۵

۶) الف) $\lim_{x \to 2} \frac{x - x^3}{\sqrt{x - 2}}$ $\xrightarrow{x^+}$ $\frac{2 \times 2 - 2}{\sqrt{2^+ - 2}} = \frac{9}{0^+} = +\infty$ $\xrightarrow{x^-}$ $\frac{2 \times 2 - 2}{\sqrt{2^- - 2}} = \frac{9}{\sqrt{0^-}}$ ریشه منفی ندارد گزینه ۵

۹ق

ب) $\lim_{x \to 2} \frac{2x-4}{\sqrt{x^2-4x+4}} \xrightarrow{x^2} \frac{4x^2-4}{\sqrt{x^2}} = +\infty$ (۶)

$\lim_{x \to 2} \frac{2x-4}{(x^2-1)(x-2)} \xrightarrow{x^3} \frac{4x^2-4}{4x^2-x} = \frac{0}{0}$ (۵)

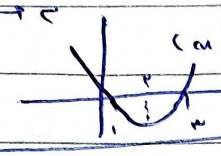

ج) $\lim_{x \to 2^+} \frac{4x-8}{x^2-7x+12} \xrightarrow{x^2} \frac{4x-8}{x^2} = \frac{0}{0^+} = +\infty$ (۷)

$\lim_{x \to 2^-} \frac{4x-8}{(x-3)(x-4)} \xrightarrow{x^2} \frac{4x-8}{x^2} = \frac{0}{0^+} = -\infty$ (۸)

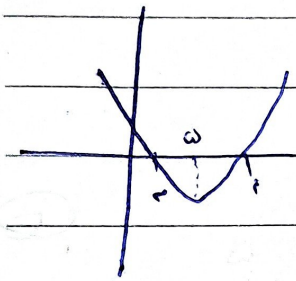

د) $\lim_{x \to 3} \frac{2x-6}{x[x-3]} \xrightarrow{x^1} \frac{2x-6}{x} = \frac{0}{3}$ (۹)

$\lim_{x \to 3^+} \frac{2x-6}{x[x-3]} \xrightarrow{x^1} \frac{2x-6}{x} = \frac{0}{3}$

$[x^+ - 3] = 0$

$[x^- - 3] = -1$

ه) $\lim_{x \to 2} [2x] + [-2x] \xrightarrow{x^+} 9 + (-7) = 2$ (۱۰)

$\lim_{x \to 2} \xrightarrow{x^-} 8 + (-6) = 2$ (۱۱)

$x > 2 \rightarrow [2x] > 4 \rightarrow [2x] = 4$

$x < 2 \rightarrow -2x < -4 \rightarrow [-2x] = -3$

$x < 2 \rightarrow 2x < 4 \rightarrow [2x] = 3$

$x < 2 \rightarrow -2x > -4 \rightarrow [-2x] = -4$

و) $\lim_{x \to -4} [-4x] + [2x] \xrightarrow{-4^+} 12 + (-12) = 0$ (۱۲)

$\xrightarrow{-4^-} 11 + (-12) = -1$ (۱۳)

SUBJECT:

Year: Month: Day:

Page : ( )

(۹)

الف) $\lim_{x \to 2} [x^2 - [x]] = [(-1)^+] = -2$

$x \to 2^-$

$x_s = \frac{-b}{2a} = \frac{+2}{2} = +1$ ← نقطه مینیمم مطلق و بازه نزولی

(ب)

ب) $\lim_{x \to 4^-} [-x^2 + 7x] = [9^-] = 8$

$x_s = \frac{-b}{2a} = \frac{-7}{-2} = 3.5$ ← نقطه ماکسیمم مطلق و بازه صعودی

(۱۰)

الف) $\lim_{x \to 2} \frac{|x-2|}{x^2 - 5x + 2} = \frac{0^+}{-4}$ همراه ضابطه

$\frac{|x-2|}{(x-2)(x-1)}$

$x \to 2^+ \Rightarrow \frac{1}{x-1} = \frac{1}{2-1} = 1$

$x \to 2^- \Rightarrow \frac{-1}{x-1} = \frac{1}{1} = -1$

حد ندارد

(ب)

ب) $\lim_{x \to 1} \frac{x - [x]}{x^2 - 1}$

$x < 1 \Rightarrow [x] = 0$

$x > 1 \Rightarrow [x] = 1$

$\frac{1}{(x-1)(x+1)} = \frac{1}{x+1} = \frac{1}{2}$

$\frac{x}{x^2-1} = \frac{1}{0^-} = -\infty$

حد ندارد

Senobar